Imperpol - Systemy Tarasowe
ul. Białośliwska 21
60-418 Poznań

Telefon: +61 853 30 56
biuro@systemy-tarasowe.pl
www.systemy-tarasowe.pl

Wspornik tarasowy regulowany micromart - fuga 6 mm - zalecane do płyt pow. 20 mm

Zakres regulacji	Cena	Karton
10-15 mm	4,50 PLN / szt.	20szt.
15-20 mm	6,50 PLN / szt.	20szt.
20-25 mm	8,50 PLN / szt.	20szt.
25 - 30 mm	9,00 PLN / szt.	20szt.
30 - 35 mm	10,50 PLN / szt.	20szt.

Wspornik do płyt tarasowych wykonany z wysokiej jakości tworzywa sztucznego posiadający możliwość regulacji wysokości w zakresie od 10 do 25 mm, średnica podstawy 150 mm i szerokości dystansu fugowego 6 mm.
Służy do układania **płyt tarasowych,** o wysokości większej niż 20 mm.

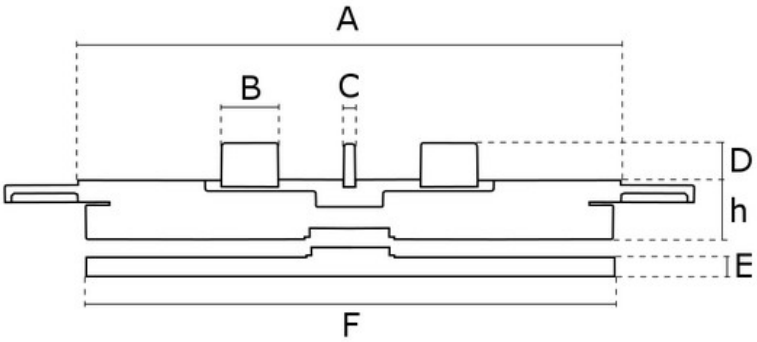

A	B	C	D	E	F	h
190	15	6	16	5	150	10-15

*Wartości w mm